

Edital – Seleção de Monitoria

17^o Congresso Internacional redeunida

Sabedoria e soberania
com alegria

22 a 26 junho/2026
São Luís - Maranhão



17º CONGRESSO INTERNACIONAL DA REDE UNIDA

O 17º Congresso Internacional da Rede Unida será realizado no período de 22 a 26 de junho de 2026, no campus sede da Universidade Estadual do Maranhão, na cidade de São Luís, em formato híbrido, contemplando atividades presenciais e virtuais.

Com o tema central “Sabedoria e soberania com alegria: a saúde entre os ritmos da docência, trabalho, cultura e participação no sotaque da matraca”, esta edição propõe um exercício de ancestralidade em diálogo com a cultura popular maranhense, especialmente no contexto das festas juninas. Trata-se, também, de um reencontro com os princípios fundantes da Rede Unida, que articulam educação, trabalho, gestão e participação social na construção de políticas públicas de saúde e educação no Brasil e em outros países.

1. OBJETO

O presente edital tem como objeto, a seleção de candidatos(as) para atuação como monitores(as), no 17º Congresso Internacional da Rede Unida, em formato híbrido.

A **monitoria será realizada presencialmente**, com disponibilização de espaço de trabalho, equipamentos, acesso à internet e supervisão técnica na sede operacional da Universidade Estadual do Maranhão (UEMA) - Cidade Universitária Paulo VI – Avenida Lourenço Vieira da Silva, nº 1.000, Jardim São Cristóvão, São Luís – MA, CEP: 65.055-310.

2. OBJETIVO

Selecionar estudantes de nível técnico, graduação e pós-graduação interessados(as) em compor as equipes de monitoria do Congresso.

3. DAS VAGAS

3.1. Serão disponibilizadas 150 (cento e cinquenta) vagas para monitores(as) e 50 (cinquenta) vagas para suplentes, com abrangência nacional, **preferencialmente destinadas a candidatos(as) residentes em São Luís/MA e municípios circunvizinhos**, considerando aspectos logísticos e a disponibilidade para atuação presencial entre os dias 22 á 26 de junho de 2026.

3.2. Os(as) candidatos(as) classificados(as) como suplentes poderão ser convocados(as) conforme a necessidade da organização, em casos de desistências, impedimentos ou ampliação da demanda de monitores(as), respeitada a ordem de classificação. A convocação será realizada por meio do e-mail informado no ato da inscrição, sendo de responsabilidade do(a) candidato(a) acompanhar as comunicações.

4. REQUISITOS PARA INSCRIÇÃO

- a) Ter idade mínima de 18 anos;
- b) Estar matriculado(a) em nível técnico ou curso de graduação (licenciatura ou bacharelado) ou pós-graduação;
- c) Possuir domínio das ferramentas Zoom, Google Meet, Pacote Office e Google Drive;
- d) Ter disponibilidade durante todo o período do Congresso, conforme o turno escolhido, comprometendo-se com o cumprimento integral das atividades atribuídas;
- e) Comprometer-se a participar das capacitações (presenciais e/ou virtuais) e das atividades pré-congresso, conforme cronograma a ser divulgado.

5. INSCRIÇÕES

As inscrições ocorrerão no período de **07 a 31 de maio de 2026, até às 23h59 (horário de Brasília)**.

5.1. A inscrição implica na aceitação integral das normas deste edital;

5.2. Não serão aceitas inscrições fora do prazo;

5.3. Informações inverídicas ou ausência de documentos implicarão desclassificação;

5.4. O(a) candidato(a) deverá preencher o formulário eletrônico disponível em: <https://forms.gle/6V5xDgrG2sto43ek8> e anexar os documentos exigidos.

6. DOCUMENTOS EXIGIDOS

- Comprovante de matrícula ativa;
- Documento oficial com foto (RG, CNH ou equivalente);
- Comprovante de residência atualizado;
- Carteira de vacinação atualizada.

6.1. Os documentos devem estar legíveis e completos;

6.2. Poderá ser solicitada a apresentação dos originais para conferência.

7. PROCESSO SELETIVO

7.1. Análise documental;

7.2. Classificação com base no formulário de inscrição;

7.3. Entrevista on-line para os(as) selecionados(as). Os critérios utilizados para a avaliação nas entrevistas estão descritos neste edital (Apêndice A).

7.3.1. A participação na entrevista é de responsabilidade do(a) candidato(a), incluindo recursos tecnológicos. A ausência ou atraso implicará eliminação.

A lista de selecionados(as) será divulgada em 05 de junho de 2026, no site oficial do Congresso.

8.DISPOSIÇÕES GERAIS

8.1. Certificação

Para obtenção do certificado, o(a) monitor(a) deverá:

- Participar integralmente das atividades;
- Cumprir a carga horária estabelecida;
- Participar das capacitações obrigatórias, incluindo uma etapa on-line e o encontro presencial da equipe de monitoria no primeiro dia do congresso, no turno da manhã.

8.2. Condições e Benefícios

- a) Certificado de monitoria (60h) e de congressista;
- b) Isenção da taxa de inscrição;
- c) Recebimento de camiseta e materiais de apoio;
- d) Alimentação durante as atividades (lanche manhã/almoço/lanche tarde);
- e) Dispensa em caso de apresentação oral de trabalho (no turno correspondente).

Observações:

- **Despesas com transporte/deslocamento e hospedagem são de responsabilidade do(a) monitor(a), ou seja, não serão custeados pela organização do congresso;**
- **Não haverá reembolso de inscrições previamente realizadas.**

9. ATRIBUIÇÕES DA MONITORIA

São atribuições do(a) monitor(a):

- Acolhimento e orientação dos participantes;
- Apoio às atividades presenciais e virtuais;
- Organização de salas e controle de presença;

- Apoio à equipe de credenciamento;
- Suporte à comissão organizadora;
- Acompanhamento de atividades científicas;
- Apoio logístico e operacional do evento.

Turnos de Atuação:

- Manhã: 07h às 13h
- Tarde: 12h às 18h
- Integral: 07h às 18h

10. CRONOGRAMA

ETAPA	DATA
Publicação do Edital	07/05/2026
Período de Inscrições	07/05/2026 a 31/05/2026
Entrevistas	01/06/2026 a 04/06/2026
Divulgação dos Selecionados(as)	05/06/2026

Para dúvidas e demais questões, entrar em contato pelo e-mail monitoria@redeunida.org.br

APÊNDICE A – CRITÉRIOS DE AVALIAÇÃO

CRITÉRIOS	PONTUAÇÃO MÁXIMA
Motivações para concorrer à Monitoria e participar do Congresso	1,5 pontos
Experiência em monitorias de eventos acadêmicos	0,5 ponto
Experiência em Iniciação Científica	0,5 ponto
Experiência em estágios ou vivências acadêmicas	1,5 pontos
Tempo estimado de trajeto do até o local das atividades	1,0 ponto
Desenvoltura diante da câmera	2,0 pontos
Adequação das respostas	1,0 ponto
Linguagem utilizada, vocabulário e forma de expressão	2,0 pontos
TOTAL	10,00 pontos

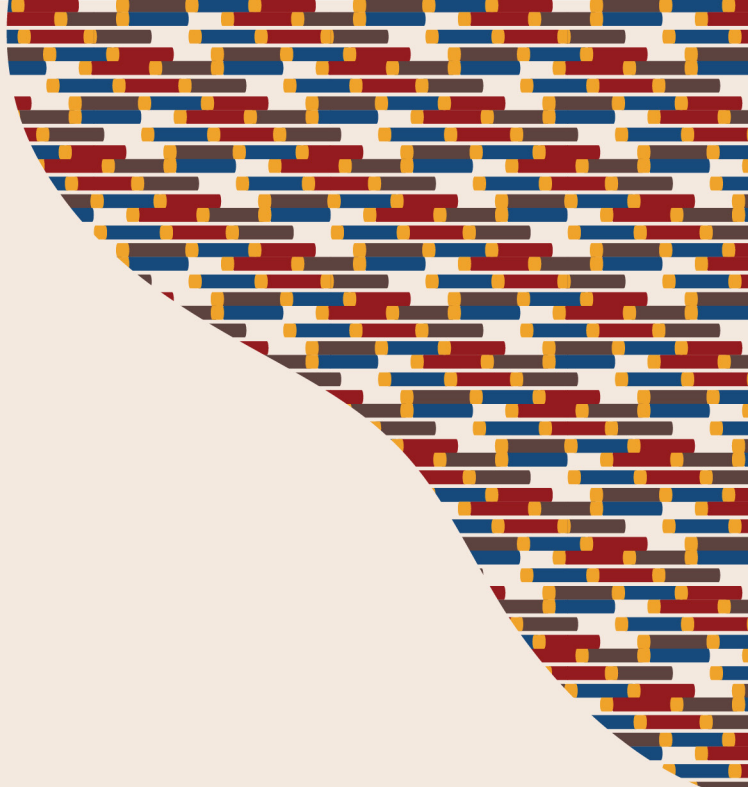

redeunida

ES²MA
Secretaria de Saúde Pública
do Estado do Maranhão

GOVERNO DO
MARANHÃO
TRABALHANDO PARA TODOS

SES
Secretaria de Estado
da Saúde

